

LGS

LİSELERE GEÇİŞ SİSTEMİ



LGS Nedir?

2017- 2018 eğitim - öğretim yılında TEOG kaldırılarak Liselere Geçiş Sistemi getirilmiştir. Yeni sistem ile Fen Liseleri, Sosyal Bilimler Liseleri, Proje Okulları ve bazı Anadolu Liselerine merkezi sınavla, diğer liselere ise adrese göre yerleştirme yapılacaktır. Öğrencilerin %10'u sınavla öğrenci alan okullara, geri kalan % 90'ı ise adrese göre diğer liselere yerleşmiş olacak.

- ➔ Sınav zorunlu olmayıp, sınava isteyen öğrenciler girecek.
- ➔ Sınavdaki sorular 8. sınıf müfredatından olacak.
- ➔ Sınavla öğrenci alan okulların isimlerini, MEB daha sonra ilan edecek.
- ➔ Sınav sonuçları haziran ayında açıklanacak,
- ➔ Tercih işlemleri temmuz ayında yapılacak.
- ➔ Sınava giren öğrenciler sınavla öğrenci alan okullardan 5 okul tercihi yapabilecek.
- ➔ Sınav sayısal ve sözel bölümden oluşacak, bölüm testleri arasında mola verilecek.

ADRESE DAYALI YERLEŞTİRME NASIL OLACAK?

- ➔ Sınava girmeyen veya sınava girdiği halde üst düzey liselere (Fen Liseleri, Sosyal Bilimler Liseleri, Proje Okulları) yerleşemeyen öğrenciler, adresine göre diğer liselere yerleşecek.
- ➔ İl ve ilçeler nüfus ve okul türlerine göre eğitim bölgelerine ayrılacak.
- ➔ Öğrenciler 9 okuldan 5 tane tercih yapacak.
- ➔ Okul tercihlerinde her öğrencinin tercih ekranında adresine en yakın 9 tane okul çıkacak. Bu 9 okulun içinde 3 okul türünden de (Anadolu Liseleri, Meslek Liseleri, İmam Hatip Liseleri) okullar yer alacak.
- ➔ Tercih işlemleri temmuz ayında yapılacak.
- ➔ Eğitim bölgesi dışında başka bir okulda öğrenim görmek isteyen öğrenciler pansiyonlu okullardan 5 tercih daha yapabilecek.

90

Soru Sayısı **90**

XXX

3 yanlış **1** doğruyu
götürecek

8

Sorular **8. Sınıf**
Müfredatından Çıkacak



Sınav Tarihi
2 Haziran 2018



Sınav Saati: **10:00**

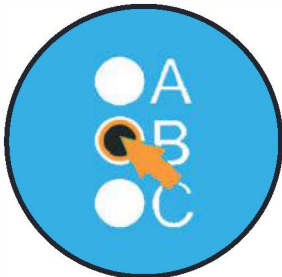

Sınav Test Olacak

Soru Sayıları ve Sınav Süresi

Bölüm	Ders	Soru Sayısı	Toplam Soru	Süre
Sayısal Bölüm	Matematik	20	40	60 dakika
	Fen ve Teknoloji	20		
Sözel Bölüm	Türkçe	20	50	75 dakika
	İnkılap Tarihi ve A.	10		
	Yabancı Dil	10		
	Din Kültürü ve A.B.	10		

Toplam 90 Soru 135 dakika